ゼロから創る注文住宅　納得のいく家づくり

アルファ・ラヴィアンホーム
の
注文住宅

女性設計士・コーディネーターが家づくりをサポートします

間取りやデザインを女性目線でわかりやすくご提案

希望を最大限に活かせる自由設計

ライフスタイルに合わせたこだわりの家づくり

安全・安心な木造軸組工法

施工中の様子を実際に確認できる安心な家づくり

家事効率をＵＰする食洗機を備えた
人気のフルフラット対面キッチン

ワンランク上の設備を標準仕様

■建物 10 年間瑕疵担保保証付　■省令準耐火構造に準ずる（火災保険料約 50%割安）　■オール電化住宅

2号地　参考プラン

3LDK+ワークスペース

敷地面積：160.62㎡（48.59坪）
建物面積：97.30㎡（29.37坪）

リモートワークを快適に♪ワークスペースのある暮らし

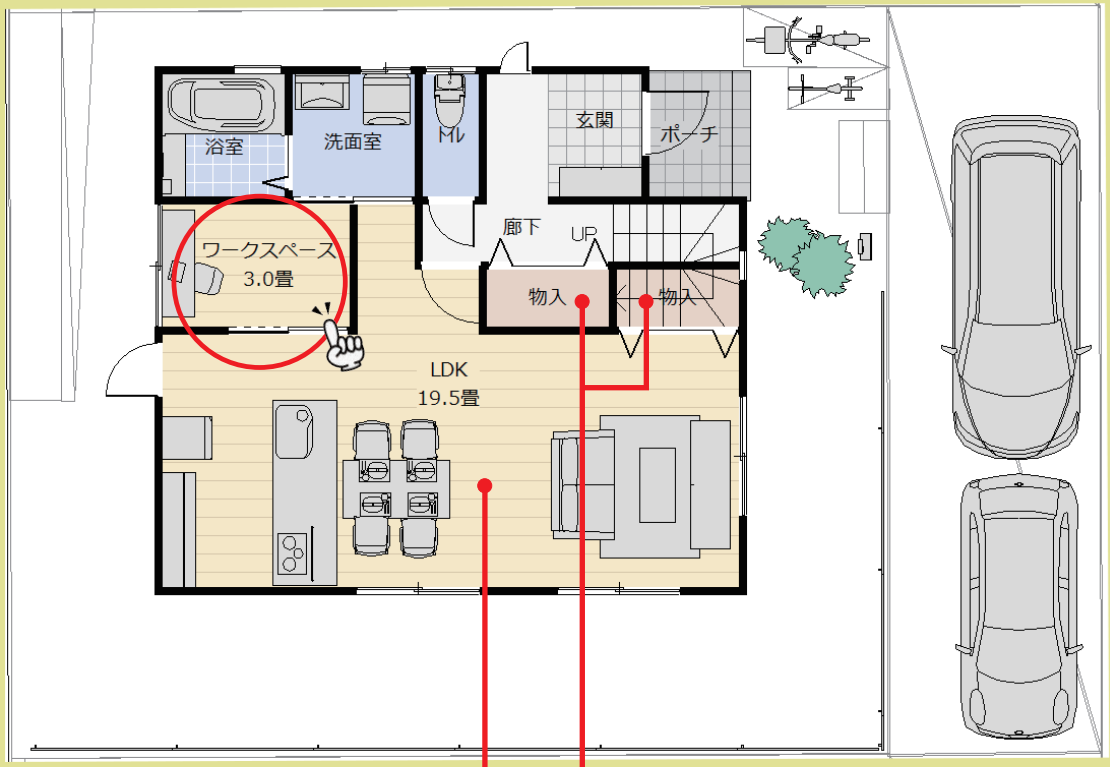

1F

陽当たり良好♪ＬＤＫ約19.5畳の広々空間

すっきり片付く廊下・リビングに大型収納♪

日当たり良好♪
たっぷり洗濯物を干せる大型バルコニー

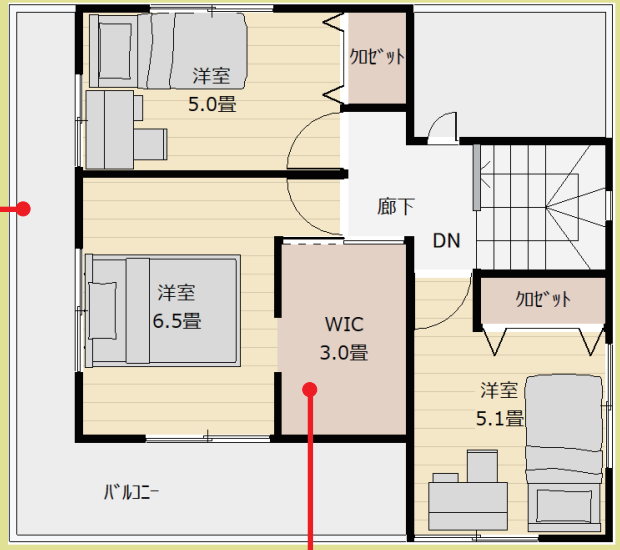

2F

約3畳のＷＩＣですっきり収納♪

土地価格 1,584万円　総額 3,294(税込)万円〜

建物参考価格 1,710(税込)万円

※当社坪57万円仕様による
※別途ローン諸費用、外構工事費等が必要となります